DEPARTEMENT DES COTES D'ARMOR

COMMUNE DE CAULNES

Documents graphiques

Document de travail

Date : 14/02/2007

SCE
Agence de Saint-Brieuc
Rue Marie Curie - BP 2111
22021 SAINT-BRIEUC Cedex 1
Tél. : 02 96 68 32 50
Fax : 02 96 68 32 51
SCE S.A.S. au capital de 1 000 000 €
SIRET 311 775 754 00034
APE 7112B - TVA FR 88 311 775 754

Plan Local d'Urbanisme

N°	Désignation	Bénéficiaire	Superficie approximative
1	Réalisation et extension d'équipements périscolaires, scolaire, adolescents et création d'une voie nouvelle	Commune	16 741 m²
2	Extension du cimetière	Commune	7 937 m²
3	Cheminement piéton	Commune	115 m²
4	Création d'un accès	Commune	320 m²
5	Création d'un parking	Commune	582 m²
6	Cheminement piéton	Commune	Larg : 4 m ; Long : 78 m
7	Extension de la maison de retraite	Commune	8 965m²
8	Aménagement d'un pan coupé (amélioration des conditions de circulation)	Commune	13 m²
9	Création de logements pour personnes âgées	Commune	4 500 m²
10	Cheminement piéton	Commune	Larg : 5 m ; Long : 45 m
11	Elargissement voirie	Commune	Larg : 15 m ; Long : 1 582 m

UA Nom de zone

Limite de zone PLU (après révision simplifiée)

Emplacements réservés

Boisements à protéger

Boisements à protéger (L123.1.7 du CU)

Haies à protéger (L123.1.7 du CU)

Secteur à projet

Projet de contournement

Zone non aedificandi induite par par le projet de contournement

Site archéologique
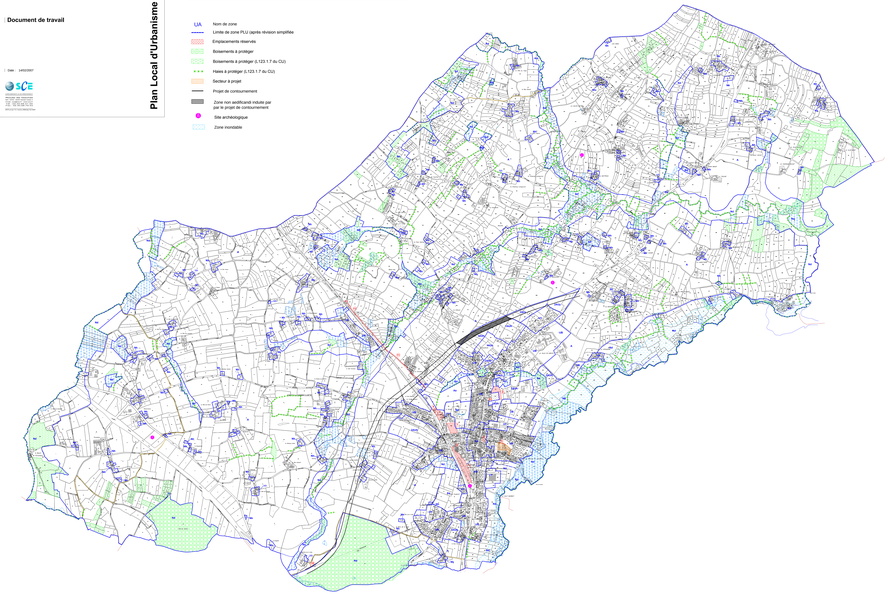
Zone inondable